

ISTITUTO COMPRENSIVO STATALE  
SAN GIACOMO "LA' MUCONE"

87041 ACRI VIA COLLE D'URSO, SNC C.F. 98094150780 C.M. CSIC88400A

**RELAZIONE AL PROGRAMMA ANNUALE 2024**

|  |
|--|
| ISTITUTO COMPRENSIVO STATALE - SAN GIACOMO "LA' MUCONE"-ACRI<br>Prot. 0000221 del 15/01/2024<br>VII (Uscita) |
|--|

**Dirigente scolastico: Prof. Franco Murano**

**Direttore dei Servizi Generali Amministrativi: Dott. ssa Adelina D'Angelo**

La presente relazione in allegato allo schema di programma annuale per l'Esercizio Finanziario 2024 viene formulata tenendo conto delle seguenti disposizioni:

- D.I. n.129 del 28 Agosto 2018
- Nota Miur Prot. N. 25954 del 29 settembre 2023
- Piano Triennale dell'Offerta Formativa;
- la Nota M.I. prot. n. 32361 del 21/11/2023 riguardante la proroga, a causa del contesto emergenziale epidemiologico, della tempistica prevista dall'art. 5 del D.I. 129/2018 per la predisposizione e approvazione del Programma annuale.

Il Decreto Interministeriale 129/2018 , coerentemente con tutte le disposizioni relative all'autonomia delle Istituzioni scolastiche, fissa le direttive cui attenersi in materia di programma annuale.

Sembra utile ricordare quelli che sono due principi fondamentali che devono guidare la predisposizione del P.A.:

1. "Le risorse assegnate dallo Stato, costituenti la dotazione finanziaria di Istituto sono utilizzate, **senza altro vincolo di destinazione che quello prioritario per lo svolgimento delle attività di istruzione, di formazione e di orientamento proprie dell'istruzione interessata**, come previste ed organizzate nel piano triennale dell'offerta formativa (P.T.O.F.)" (art. 2 c.3)
2. "La gestione finanziaria delle istituzioni scolastiche si esprime in termini di competenza ed è improntata a criteri **di efficacia, efficienza ed economicità** e si conforma ai principi della trasparenza, annualità universalità, integrità, unità, veridicità, chiarezza, pareggio, armonizzazione, confrontabilità e monitoraggio." (art. 2 c. 1)

Il Programma Annuale deve pertanto essere strettamente collegato con le attività di istruzione, formazione e di orientamento stabilite dal POF e, nel perseguire le finalità previste, è necessario attenersi a criteri di efficacia, efficienza ed economicità.

Il Dirigente Scolastico, con il supporto del Direttore dei Servizi Generali ed Amministrativi, nel predisporre il Programma Annuale 2024 ha tenuto conto dei fabbisogni dell'Istituto Comprensivo, provenienti dalle famiglie, dagli Enti Locali e dalle associazioni del territorio.

Le attività e i progetti della scuola verranno realizzati e monitorati impegnando le risorse finanziarie, strutturali e umane previste e dettagliate nel presente documento.

Per la stesura del Programma Annuale il criterio base è stato quello di attribuire, ove possibile, ad ogni progetto i costi ad esso afferenti. Al fine della distribuzione delle spese, si sono tenuti in considerazione ed in debita valutazione i seguenti elementi:

- Coerenza con le previsioni del PTOF;
- Le risorse disponibili provenienti dallo Stato e da soggetti privati;
- Il vincolo di destinazione dell'Avanzo di Amministrazione e relativo riutilizzo nelle stesse finalità;
- I bisogni specifici dell'istituzione scolastica;
- La risposta che la scuola, in quanto istituzione è tenuta a dare;
- Gli elementi e le attività che caratterizzano l'Istituto.

Gli obiettivi del Programma Annuale 2024 esprimono in sintesi quanto progettato nel PTOF e sono:  
**VALORIZZAZIONE DELLA COMUNITA' EDUCANTE**

- Sviluppare una "comunità educante" dinamica e propositiva, connessa al tessuto cittadino e alle Istituzioni locali, con le quali collaborare non solo per la sicurezza e la manutenzione degli edifici, ma anche per la partecipazione a progetti e iniziative di arricchimento e ampliamento dell'offerta formativa.

- Favorire la partecipazione dei genitori alla vita della scuola;
- Promuovere l'alleanza educativa tra le varie agenzie formative mediante l'accettazione di un condiviso Patto di corresponsabilità educativa;
- Definire operativamente modalità, sistemi e tempi per un'efficace comunicazione - informazione con le famiglie sia sul piano istituzionale, sia su quello didattico - educativo.

## SUCCESSO FORMATIVO E INCLUSIONE

- Attuare curricoli intrinsecamente inclusivi, che, partendo da una progettazione didattica “plurale”, siano in grado di valorizzare gli allievi nelle loro molteplici forme di differenziazione cognitiva, comportamentale e culturale;
- Intensificare i momenti laboratoriali mirati all’apprendimento “in situazione” per sostenere la valenza orientativa della scuola e la crescita delle competenze chiave di cittadinanza europea, riconducibili a specifici ambiti disciplinari e a dimensioni trasversali;
- Diversificare le proposte formative, sia in termini di supporto e recupero per gli alunni con bisogni educativi speciali sia nelle direzioni dello sviluppo delle potenzialità, delle attitudini e della valorizzazione delle eccellenze.

## CURRICOLO - ORIENTAMENTO/CONTINUITÀ

- Procedere con la costruzione di un curriculum d’istituto unitario, verticale, di progressiva ricerca di connessioni e raccordi efficaci;
- Implementare la verifica dei risultati a distanza come strumento di revisione, correzione, miglioramento dell’offerta formativa e del curriculum.

## SVILUPPO DELLE COMPETENZE

- Valorizzare e potenziare le competenze di base, anche attraverso un uso consapevole delle TIC;
- Acquisire le competenze di cittadinanza attiva e responsabile ed educazione alla legalità.

## AMPLIAMENTO DELL’OFFERTA FORMATIVA

- Promuovere la cultura, favorendo iniziative di approfondimento di alcune discipline e la promozione delle eccellenze;
- Realizzare iniziative in ambito sportivo quali occasioni privilegiate per uno scambio tra parti e una crescita sana.

## FORMAZIONE

- Valorizzare e sviluppare la professionalità del personale della scuola, attraverso la programmazione di percorsi formativi.

## AUTOVALUTAZIONE E MIGLIORAMENTO

- Monitorare i risultati di apprendimento degli studenti, in relazione alle prove Nazionali, agli esiti degli scrutini e alla prove per classi parallele;
- Implementare la verifica dei risultati a distanza come strumento di revisione, correzione, miglioramento dell'offerta formativa e del curriculum;
- Promuovere la cultura della valutazione, del miglioramento e della rendicontazione sociale in un'ottica di sviluppo dell'interazione con gli enti e le associazioni territoriali;

L'utilizzazione delle risorse disponibili ha pertanto i seguenti scopi prioritari:

- Migliorare la qualità dei processi formativi e promuovere l'innovazione dei processi di apprendimento;
- Rafforzare la motivazione e il senso di appartenenza di alunni e personale, al fine di migliorare anche i servizi offerti;
- Realizzare una scuola "per tutti e per ciascuno", attraverso l'individuazione delle situazioni di disagio e l'attuazione di strategie didattico - educative inclusive;
- Individuare gli strumenti per garantire l'unitarietà dell'offerta formativa, nel rispetto della libertà di insegnamento;
- Favorire l'autonomia di ricerca, sperimentazione e sviluppo volta all'innovazione metodologica e didattica;
- Promuovere la formazione e l'aggiornamento culturale e professionale del personale.

La gestione finanziaria ed amministrativo-contabile si esprime in termini di competenza ed è improntata a criteri di efficacia, efficienza ed economicità, e si conforma ai principi di trasparenza, annualità, universalità, integrità, unità, veridicità,

chiarezza, pareggio, armonizzazione, confrontabilità e monitoraggio. Le entrate sono aggregate per fonte di finanziamento, secondo la loro provenienza.

Le spese sono aggregate per destinazione e fonte di finanziamento, intesa come finalità di utilizzo delle risorse disponibili, e sono distinte in attività amministrative e didattiche, progetti e gestione economiche separate.

### 1.1 Sedi/plessi

L'Istituto Scolastico è composto dalle seguenti sedi, ivi compresa la sede principale:

#### Dati Generali Scuola Infanzia - Data di riferimento: 31 ottobre

La struttura delle classi per l'anno scolastico è la seguente:

| Numero sezioni con orario ridotto<br>(a) | Numero sezioni con orario normale<br>(b) | Totale sezioni<br>(c=a+b) | Bambini iscritti al<br>1° settembre | Bambini frequentanti<br>sezioni con orario | Bambini frequentanti<br>sezioni con orario | Totale bambini frequentanti<br>(f=d+e) | Di cui diversamente abili | Media bambini per<br>sezione<br>(f/c) |
|--|--|---------------------------|-------------------------------------|--|--|--|---------------------------|---------------------------------------|
|--|--|---------------------------|-------------------------------------|--|--|--|---------------------------|---------------------------------------|

|   |   |   |     |                |                |    |   |       |
|---|---|---|-----|----------------|----------------|----|---|-------|
|   |   |   |     | ridotto<br>(d) | normale<br>(e) |    |   |       |
| 0 | 6 | 6 | 101 | 0              | 97             | 97 | 0 | 16,17 |

### Dati Generali Scuola Primaria e Secondaria di I Grado - Data di riferimento: 31 ottobre

La struttura delle classi per l'anno scolastico è la seguente:

|               | Numero classi funzionanti con 24 ore (a) | Numero classi funzionanti a tempo normale (da 27 a 30/34 ore) (b) | Numero classi funzionanti a tempo pieno/prolungato (40/36 ore) (c) | Totale classi (d=a+b+c) | Alunni iscritti al 1° settembre (e) | Alunni frequentanti classi funzionanti con 24 ore (f) | Alunni frequentanti classi funzionanti a tempo normale (da 27 a 30/34 ore) (g) | Alunni frequentanti i classi funzionanti a tempo pieno/prolungato (40/36 ore) (h) | Totale alunni frequentanti (i=f+g+h) | Di cui div. abili | Differenza tra alunni iscritti al 1° settembre e alunni frequentanti (l=e-i) | Media alunni per classe (i/d) |
|---------------|--|---|--|-------------------------|-------------------------------------|---|--|---|--------------------------------------|-------------------|--|-------------------------------|
| Prime         | 0  | 2   | 0  | 2                       | 26                                  | 0   | 26   | 8   | 26                                   | 1                 | 0  | 13                            |
| Seconde       | 0  | 2   | 0  | 2                       | 28                                  | 0   | 28   | 0   | 28                                   | 0                 | 0  | 14                            |
| Terze         | 0  | 2   | 0  | 2                       | 23                                  | 0   | 23   | 0   | 23                                   | 0                 | 0  | 11,50                         |
| Quarte        | 0  | 2   | 0  | 2                       | 26                                  | 0   | 26   | 0   | 26                                   | 0                 | 0  | 13                            |
| Quinte        | 0  | 3   | 1  | 3                       | 31                                  | 0   | 31   | 5   | 31                                   | 2                 | 0  | 12                            |
| Pluriclassi   | 0  | 0   | 2  | 2                       | 20                                  | 0   | 20   | 20  | 20                                   | 1                 | 0  | 10                            |
| <b>Totale</b> | <b>0</b>                                 | <b>10</b>   | <b>3</b>   | <b>13</b>               | <b>154</b>                          | <b>0</b>  | <b>154</b>   | <b>25</b>   | <b>154</b>                           | <b>3</b>          | <b>0</b>   | <b>13,77</b>                  |
| Prime         | 0  | 0   | 3  | 3                       | 41                                  | 0   | 0  | 41  | 41                                   | 3                 | 0  | 12                            |
| Seconde       | 0  | 0   | 3  | 2                       | 30                                  | 0   | 0  | 30  | 30                                   | 0                 | 0  | 13,67                         |
| Terze         | 0  | 0   | 3  | 3                       | 54                                  | 0   | 0  | 54  | 54                                   | 3                 | 0  | 10,67                         |
| Pluriclassi   | 0  | 0   | 0  | 0                       | 0                                   | 0   | 0  | 0   | 0                                    | 0                 | 0  | 0                             |
| <b>Totale</b> | <b>0</b>                                 | <b>0</b>  | <b>9</b>   | <b>9</b>                | <b>109</b>                          | <b>0</b>  | <b>0</b>   | <b>104</b>  | <b>104</b>                           | <b>5</b>          | <b>0</b>   | <b>12,11</b>                  |

.....

## Dati Generali Scuola Secondaria di II Grado - Data di riferimento: 31 ottobre

La struttura delle classi per l'anno scolastico è la seguente:

N. indirizzi/percorsi liceali presenti: .....

N. classi articolate: .....

| Classi/Sezioni |                                |                                | Alunni Iscritti       |  | Alunni frequentanti                              |   |   |                                    |                   |   |   |  |  |
|----------------|--------------------------------|--------------------------------|-----------------------|--|--|---|---|------------------------------------|-------------------|---|---|--|--|
|                | Numero classi corsi diurni (a) | Numero classi corsi serali (b) | Totale classi (c=a+b) | Alunni iscritti al 1° settembre corsi diurni (d) | Alunni iscritti al 1° settembre corsi serali (e) | Alunni frequentanti classi corsi diurni (f) | Alunni frequentanti classi corsi serali (g) | Totale alunni frequentanti (h=f+g) | Di cui div. abili | Differenza tra alunni iscritti al 1° settembre e alunni frequentanti corsi diurni (i=d-f) | Differenza tra alunni iscritti al 1° settembre e alunni frequentanti corsi serali (l=e-g) | Media alunni per classe corsi diurni (f/a) | Media alunni per classe corsi serali (g/b) |
| Prime          | 0                              | 0                              | 0                     | 0  | 0  | 0   | 0   | 0                                  | 0                 | 0   | 0   | 0  | 0  |
| Seconde        | 0                              | 0                              | 0                     | 0  | 0  | 0   | 0   | 0                                  | 0                 | 0   | 0   | 0  | 0  |
| Terze          | 0                              | 0                              | 0                     | 0  | 0  | 0   | 0   | 0                                  | 0                 | 0   | 0   | 0  | 0  |
| Quarte         | 0                              | 0                              | 0                     | 0  | 0  | 0   | 0   | 0                                  | 0                 | 0   | 0   | 0  | 0  |
| Quinte         | 0                              | 0                              | 0                     | 0  | 0  | 0   | 0   | 0                                  | 0                 | 0   | 0   | 0  | 0  |
| <b>Totale</b>  | <b>0</b>                       | <b>0</b>                       | <b>0</b>              | <b>0</b>   | <b>0</b>   | <b>0</b>                                    | <b>0</b>                                    | <b>0</b>                           | <b>0</b>          | <b>0</b>  | <b>0</b>  | <b>0</b>                                   | <b>0</b>                                   |

.....

## Dati Generali Centri Provinciali per l'Istruzione degli Adulti - Data di riferimento: 31 ottobre

La struttura delle classi per l'anno scolastico è la seguente:

|               | Numero classi non terminali (a) | Numero classi terminali (b) | Totale classi (c=a+b) | Alunni iscritti al 16 ottobre (d) | Alunni frequentanti (e) | Totale alunni (f=d+e) | Di cui div. abili |
|---------------|---------------------------------|-----------------------------|-----------------------|-----------------------------------|-------------------------|-----------------------|-------------------|
| <b>Totale</b> | <b>0</b>                        | <b>0</b>                    | <b>0</b>              | <b>0</b>                          | <b>0</b>                | <b>0</b>              | <b>0</b>          |

.....

**Dati Personale - Data di riferimento: 31 ottobre**

La situazione del personale docente e ATA (organico di fatto) in servizio può così sintetizzarsi:

| DIRIGENTE SCOLASTICO  | 1             |
|---|---------------|
|   | NUMERO        |
| <i>N.B. in presenza di cattedra o posto esterno il docente va rilevato solo dalla scuola di titolarità del posto</i>  |               |
| Insegnanti titolari a tempo indeterminato full-time   | 76            |
| Insegnanti titolari a tempo indeterminato part-time   | 2             |
| Insegnanti titolari di sostegno a tempo indeterminato full-time   | 7             |
| Insegnanti titolari di sostegno a tempo indeterminato part-time   | 0             |
| Insegnanti su posto normale a tempo determinato con contratto annuale   | 0             |
| Insegnanti di sostegno a tempo determinato con contratto annuale  | 0             |
| Insegnanti a tempo determinato con contratto fino al 30 Giugno  | 8             |
| Insegnanti di sostegno a tempo determinato con contratto fino al 30 Giugno  | 2             |
| Insegnanti di religione a tempo indeterminato full-time   | 0             |
| Insegnanti di religione a tempo indeterminato part-time   | 2             |
| Insegnanti di religione incaricati annuali  | 2             |
| Insegnanti su posto normale con contratto a tempo determinato su spezzone orario*   | 0             |
| Insegnanti di sostegno con contratto a tempo determinato su spezzone orario*  | 0             |
| <i>*da censire solo presso la 1ª scuola che stipula il primo contratto nel caso in cui il docente abbia più spezzoni e quindi abbia stipulato diversi contratti con altrettante scuole.</i> |               |
| <b>TOTALE PERSONALE DOCENTE</b>   | <b>99</b>     |
| <i>N.B. il personale ATA va rilevato solo dalla scuola di titolarità del posto</i>  | <b>NUMERO</b> |
| Direttore dei Servizi Generali ed Amministrativi  | 0             |
| Direttore dei Servizi Generali ed Amministrativi a tempo determinato  | 1             |
| Coordinatore Amministrativo e Tecnico e/o Responsabile amministrativo   | 0             |
| Assistenti Amministrativi a tempo indeterminato   | 3             |
| Assistenti Amministrativi a tempo determinato con contratto annuale   | 0             |
| Assistenti Amministrativi a tempo determinato con contratto fino al 30 Giugno   | 0             |
| Assistenti Tecnici a tempo indeterminato  | 0             |
| Assistenti Tecnici a tempo determinato con contratto annuale  | 0             |
| Assistenti Tecnici a tempo determinato con contratto fino al 30 Giugno  | 0             |
| Collaboratori scolastici dei servizi a tempo indeterminato  | 15            |
| Collaboratori scolastici a tempo indeterminato  | 0             |
| Collaboratori scolastici a tempo determinato con contratto annuale  | 0             |
| Collaboratori scolastici a tempo determinato con contratto fino al 30 Giugno  | 1             |
| Personale altri profili (guardarobiere, cuoco, infermiere) a tempo indeterminato  | 0             |
| Personale altri profili (guardarobiere, cuoco, infermiere) a tempo determinato con contratto annuale  | 0             |
| Personale altri profili (guardarobiere, cuoco, infermiere) a tempo determinato con contratto fino al 30 Giugno  | 0             |
| Personale ATA a tempo indeterminato part-time   | 0             |
| <b>TOTALE PERSONALE ATA</b>   | <b>20</b>     |

Si rilevano, altresì, n. 0 unità di personale estraneo all'amministrazione che espleta il servizio di pulizia degli spazi e dei locali ivi compreso quello beneficiario delle disposizioni contemplate dal decreto interministeriale 20 aprile 2001, n. 65.

L'avanzo di Amministrazione Utilizzato pari a Euro 364.192,67 è stato suddiviso in:

#### Avanzo Vincolato

| Voce   | Descrizione   | Importo           |
|--------|---|-------------------|
| A02/02 | FUNIONAMENTO AMMINISTRATIVO   | 346,50            |
| A03/02 | PONFESR-10.8.6A-2020-167 "SMART-CLASS"  | 173,16            |
| A03/10 | Ambienti didattici innovativi per la scuola dell'infanzia 13.1.5A-fesrpon-cl-2022-115                       | 1.749,20          |
| A03/11 | AZIONI DI PREVENZIONE E CONTRASTO ALLA DISPERSIONE SCOLASTICA DM 170/2022 PNRR                              | 48.282,41         |
| A03/12 | NEW GENERATION CLASSROOM AMBIENTI DI APPRENDIMENTO INNOVATIVI DM 218/22 PNRR                                | 9.957,05          |
| A03/4  | SUPPORTI DIDATTICI AVVISO 19146-2020-10.2.2A-FSEPON-CL-2020-37  | 3.753,33          |
| A03/6  | Didattica   | 5.502,33          |
| A03/8  | PNSD Didattica Digitale Integrata Mezzogiorno   | 7.702,85          |
| A03/9  | Progetto 13.1.1A-FESRPON-CL-2022-47 Cablaggio strutturato e sicuro all'interno degli edifici scolastici     | 20,20             |
| A05/5  | VISITE VIAGGIE PROGRAMMI DISTUDIO ALL'ESTERO  | 1.292,52          |
| A06/2  | Attività per PNSD   | 0,00              |
| A06/6  | Attività di orientamento  | 1.463,42          |
| P01/3  | PON 13.1.2A-FESRPON-CL-2021-23 Digital board: trasformazione digitale nella didattica e nell'organizzazione | 179,35            |
| P01/5  | PONFESR 13.1.3A-FESRPON-CL-2022-67 - Edugreen: laboratori di sostenibilità per il primo ciclo               | 750,00            |
| P02/1  | Progetto integrazione H   | 10.103,36         |
| P02/10 | PON-FSE-CL-10-2-1A-2019-41-COMPETENZE DI BASE SEC.ED. INFANZIA  | 564,08            |
| P02/11 | PONFSE-CL-10-2-2A-2019-84-COMPETENZE DI BASE SEC.ED. PRIMARIA   | 1.113,37          |
| P02/12 | PONFESR-10.1.1-2019-33 "Fare scuola fuori dalle aule"   | 11.889,62         |
| P02/13 | PONFSE-10.1.1A-2019-173 "INCLUSIONE SOCIALE E LOTTA AL DISAGIO" SECONDA EDIZIONE                            | 3.094,39          |
| P02/15 | PONFSE-CL-10.1.1A-2021-100-Apprendimento e socialità-Inclusione   | 1.876,97          |
| P02/16 | PONFSE-CL-10.2.2A-2021-108-Apprendimento e socialità-Competenze di base                                     | 2.411,76          |
| P02/17 | Progetti di Socialità, Apprendimenti e Accoglienza 10.1.1A FDRPOC-CL-2022-165                               | 226,79            |
| P02/18 | Progetti di Socialità, Apprendimenti e Accoglienza 10.2.2A FDRPOC-CL-2022-198                               | 109,34            |
| P02/5  | PON-FSE-10.2.5A-CL-2018-164 "POTENZIAMENTO EDUCAZIONE AL PATRIMONIO CULTURALE"                              | 80,85             |
| P02/9  | PROGETTO DI ISTITUTO  | 2.000,00          |
| P04/1  | FORMAZIONE DOCENTI E ATA  | 0,00              |
| P04/2  | FORMAZIONE E SICUREZZA  | 1.356,68          |
|        | FINANZIAMENTO REGIONALE DIDATTICA DISTANZA  | 2.788,21          |
|        | DISPONIBILITA' DA PROGRAMMARE   | 186.106,94        |
|        | <b>TOTALE VINCOLATO</b>   | <b>304.894,68</b> |

#### Avanzo non Vincolato

| Voce   | Descrizione                                  | Importo          |
|--------|--|------------------|
| A01    | FUNZIONAMENTO GENERALE E DECORO DELLA SCUOLA | 234,98           |
| A01/1  | FUNZIONAMENTO GENERALE E DECORO DELLA SCUOLA | 0,01             |
| A02    | FUNZIONAMENTO AMMINISTRATIVO                 | 16.750,42        |
| A02/02 | FUNIONAMENTO AMMINISTRATIVO                  | 26.377,93        |
| A03    | DIDATTICA                                    | 10.173,00        |
| R98    | FONDO DI RISERVA                             | 404,35           |
|        | FUNZIONAMENTO AMM.VO SETT/DIC. 2023          | 3.614,48         |
|        | INTEGRAZIONE FUNZ. AMM.VO 2023               | 1.500,00         |
|        | FINANZIAMENTO PER SOFFERENZE                 | 192,82           |
|        | CONTRIBUTO DISTRIBUTORI AUTOMATICI           | 50,00            |
|        | <b>TOTALE NON VINCOLATO</b>                  | <b>59.297,99</b> |



Le Entrate previste in base alle assegnazioni pervenute sono state così distribuite

|  |                           |
|--|---------------------------|
| <b>Voce: 03/01 DOTAZIONE ORDINARIA</b> | <b>Importo previsione</b> |
| <b>Descrizione voce spesa</b>          | <b>Importo nel prog.</b>  |
| A02/02 - Funzionamento amministrativo  | 7.503,33                  |

Per quanto riguarda le Spese per una disamina analitica si rimanda alle schede di progetto presentate dai docenti (mod. POF) che illustrano compiutamente obiettivi da realizzare, tempi e risorse umane e materiali utilizzate.

Per quanto riguarda l'aspetto contabile di seguito verranno evidenziate le somme iscritte con il relativo finanziamento utilizzato:

|   |                           |
|---|---------------------------|
| <b>Voce: A01/1 FUNZIONAMENTO GENERALE E DECORO DELLA SCUOLA</b> | <b>Importo previsione</b> |
| <b>Descrizione voce entrata</b>                                 | <b>Importo nel prog.</b>  |
| 01.01 - NON VINCOLATO   | 234,99                    |

|   |                           |
|---|---------------------------|
| <b>Voce: A01/1 FUNZIONAMENTO GENERALE E DECORO DELLA SCUOLA</b> | <b>Importo previsione</b> |
| <b>Descrizione voce Spesa</b>                                   |                           |
| 02 ACQUISTO BENI DI CONSUMO                                     | 192,60                    |
| 06 IMPOSTE E TASSE  | 42,39                     |

|  |                           |
|--|---------------------------|
| <b>Voce: A02/02 Funzionamento amministrativo</b> | <b>Importo previsione</b> |
| <b>Descrizione voce entrata</b>                  | <b>Importo nel prog.</b>  |
| 01.01 - NON VINCOLATO                            | 42.828,35                 |
| AVANZO FUNZIONAMENTO AMM.VO SETT/DIC. 2023       | 3.210,13                  |
| AVANZO INTEGRAZIONE FUNZ. AMM.VO 2023            | 1.500,00                  |
| FONDO DI RISERVA 2023                            | 404,35                    |
| 01.02 - AVANZO VINCOLATO                         | 346,50                    |
| 03.01 - DOTAZIONE ORDINARIA                      | 7.098,98                  |
| <b>TOTALE</b>                                    | <b>55.388,31</b>          |

|  |                           |
|--|---------------------------|
|  | <b>Importo previsione</b> |
|--|---------------------------|

| <b>Voce: A02/2 FUNZIONAMENTO AMMINISTRATIVO</b> |                  |
|---|------------------|
| <b>Descrizione voce Spesa</b>                   |                  |
| 02 ACQUISTO BENI DI CONSUMO                     | 24.323,49        |
| 03 ACQUISTO DI SERVIZI E UTILIZZO BENI DA TERZI | 15.306,50        |
| 04 ACQUISTO BENI D'INVESTIMENTO BENI MOBILI     | 6.619,01         |
| 05 ALTRE SPESE                                  | 676,00           |
| 06 IMPOSTE E TASSE                              | 8.463,31         |
| <b>TOTALE</b>                                   | <b>55.388,31</b> |

| <b>Voce: A03/02 PONFESR-10.8.6A-2020-167 "SMART-CLASS"</b> |  | <b>Importo previsione</b> |
|--|--|---------------------------|
| <b>Descrizione voce entrata</b>                            |  | <b>Importo nel prog.</b>  |
| 0102 - VINCOLATO   |  | 173,16                    |

| <b>Voce: A03/02 PONFESR-10.8.6A-2020-167 "SMART-CLASS"</b> |  | <b>Importo previsione</b> |
|--|--|---------------------------|
| <b>Descrizione voce Spese</b>                              |  | <b>Importo nel prog.</b>  |
| 03 ACQUISTO DI SERVIZI E UTILIZZO BENI DA TERZI            |  | 142,00                    |
| 06 IMPOSTE E TASSE   |  | 31,16                     |
| <b>TOTALE</b>  |  | <b>173,16</b>             |

| <b>Voce: A03/4 SUPPORTI DIDATTICI AVVISO 19146-2020-10.2.2A-FSEPON-CL-2020-37</b> |  | <b>Importo previsione</b> |
|---|--|---------------------------|
| <b>Descrizione voce entrata</b>   |  | <b>Importo nel prog.</b>  |
| 0102 - VINCOLATO  |  | 3.753,33                  |

| <b>Voce: A03/4 SUPPORTI DIDATTICI AVVISO 19146-2020-10.2.2A-FSEPON-CL-2020-37</b> |  | <b>Importo previsione</b> |
|---|--|---------------------------|
| <b>Descrizione voce Spese</b>   |  | <b>Importo nel prog.</b>  |
| 01 SPESE PERSONALE  |  | 1.000,00                  |
| 03 ACQUISTO DI SERVIZI E UTILIZZO BENI DA TERZI                                   |  | 410,00                    |
| 04 ACQUISTO DI BENI D'INVESTIMENTO  |  | 1.845,00                  |
| 06 IMPOSTE E TASSE  |  | 498,33                    |
| <b>TOTALE</b>   |  | <b>3.753,33</b>           |

| <b>Voce: A03/6 Didattica</b>    |  | <b>Importo previsione</b> |
|---------------------------------|--|---------------------------|
| <b>Descrizione voce entrata</b> |  | <b>Importo nel prog.</b>  |
| 01.02 - VINCOLATO               |  | 5.502,33                  |
| 01.01 - NON VINCOLATO           |  | 10.473,00                 |

|        |                  |
|--------|------------------|
| TOTALE | <b>15.975,33</b> |
|--------|------------------|

|   |                               |
|---|-------------------------------|
| <b>Voce: A03/6 Didattica</b>                    | <b>Importo<br/>previsione</b> |
| <b>Descrizione voce Spesa</b>                   | <b>Importo nel prog.</b>      |
| 02 ACQUISTO BENI DI CONSUMO                     | 5.383,00                      |
| 03 ACQUISTO DI SERVIZI E UTILIZZO BENI DA TERZI | 8.449,00                      |
| 06 IMPOSTE E TASSE                              | 2.143,33                      |
| TOTALE  | <b>15.975,33</b>              |

|  |                               |
|--|-------------------------------|
| <b>Voce: A03/8 PNSD Didattica Digitale Integrata Mezzogiorno</b> | <b>Importo<br/>previsione</b> |
| <b>Descrizione voce entrata</b>                                  | <b>Importo nel prog.</b>      |
| 0102 - VINCOLATO   | 7.702,85                      |

|  |                               |
|--|-------------------------------|
| <b>Voce: A03/8 PNSD Didattica Digitale Integrata Mezzogiorno</b> | <b>Importo<br/>previsione</b> |
| <b>Descrizione voce Spesa</b>                                    | <b>Importo nel prog.</b>      |
| 03 ACQUISTO DI SERVIZI E UTILIZZO BENI DA TERZI                  | 412,00                        |
| 04 ACQUISTO DI BENI D'INVESTIMENTO                               | 5.900,00                      |
| 06 IMPOSTE E TASSE   | 1.390,85                      |
| TOTALE   | <b>7.702,85</b>               |

|   |                               |
|---|-------------------------------|
| <b>Voce: A03/9 Progetto 13.1.1A-FESRPON-CL-2022-47 Cablaggio strutturato e sicuro all'interno degli edifici scolast</b> | <b>Importo<br/>previsione</b> |
| <b>Descrizione voce entrata</b>   | <b>Importo nel prog.</b>      |
| 0102 - VINCOLATO  | 20,20                         |

|  |                               |
|--|-------------------------------|
| <b>Voce: A03/9 Progetto 13.1.1A-FESRPON-CL-2022-47 Cablaggio strutturato e sicuro all'interno degli edifici scolastici</b> | <b>Importo<br/>previsione</b> |
| <b>Descrizione voce Spesa</b>  | <b>Importo nel prog.</b>      |
| 03 ACQUISTO DI SERVIZI E UTILIZZO BENI DA TERZI  | 16,50                         |
| 06 IMPOSTE E TASSE   | 3,70                          |

|  |                                |
|--|--------------------------------|
| <b>Voce: A03/10 Progetto Ambienti Didattici Innovativi per la Scuola dell'Infanzia 13.1.5A - FESRPON-CL-2022</b> | <b>-Importo<br/>previsione</b> |
| <b>Descrizione voce entrata</b>  | <b>Importo nel prog.</b>       |
| 0102 - VINCOLATO   | 1.749,20                       |

|  |                           |
|--|---------------------------|
| <b>Voce: A03/10 Progetto Ambienti Didattici Innovativi per la Scuola dell'Infanzia 13.1.5A - FESRPON-CL-2022</b> | <b>Importo previsione</b> |
| <b>Descrizione voce Spesa</b>  | <b>Importo nel prog.</b>  |
| 01 SPESE PERSONALE   | 705,60                    |
| 03 ACQUISTO DI SERVIZI E UTILIZZO BENI DA TERZI  | 400,00                    |
| 04 ACQUISTO DI BENI D'INVESTIMENTO   | 450,00                    |
| 06 IMPOSTE E TASSE   | 193,60                    |
| TOTALE   | 1.749,20                  |

|  |                            |
|--|----------------------------|
| <b>Voce: A03/11 Azione di prevenzione e Contrasto alla Dispersione Scolastica DM 170/2022 PNRR</b> | <b>-Importo previsione</b> |
| <b>Descrizione voce entrata</b>  | <b>Importo nel prog.</b>   |
| 0102 - VINCOLATO   | 48.282,41                  |

|  |                           |
|--|---------------------------|
| <b>Voce: A03/11 Azione di prevenzione e Contrasto alla Dispersione Scolastica DM 170/2022 PNRR</b> | <b>Importo previsione</b> |
| <b>Descrizione voce Spesa</b>  | <b>Importo nel prog.</b>  |
| 01 SPESE PERSONALE   | 45.000,00                 |
| 02 ACQUISTO BENI DI CONSUMO  | 2.700,00                  |
| 06 IMPOSTE E TASSE   | 582,41                    |
| TOTALE   | 48.282,41                 |

|  |                            |
|--|----------------------------|
| <b>Voce: A03/12 New Generation classroom Ambienti di apprendimento innovativi DM 218/2022 PNRR</b> | <b>-Importo previsione</b> |
| <b>Descrizione voce entrata</b>  | <b>Importo nel prog.</b>   |
| 0102 - VINCOLATO   | 9.957,05                   |

|  |                           |
|--|---------------------------|
| <b>Voce: A03/12 New Generation classroom Ambienti di apprendimento innovativi DM 218/2022 PNRR</b> | <b>Importo previsione</b> |
| <b>Descrizione voce Spesa</b>  | <b>Importo nel prog.</b>  |
| 01 SPESE PERSONALE   | 5.000,00                  |
| 04 ACQUISTO BENI D'INVESTIMENTO  | 4.000,00                  |
| 06 IMPOSTE E TASSE   | 957,05                    |
| TOTALE   | 9.957,05                  |

|  |                           |
|--|---------------------------|
| <b>Voce: A05/5 VISITE VIAGGI PROGRAMMI DISTUDIO ALL'ESTERO</b> | <b>Importo previsione</b> |
| <b>Descrizione voce entrata</b>                                | <b>Importo nel prog.</b>  |
| 01.02 - VINCOLATO  | 1.292,52                  |

|   |                           |
|---|---------------------------|
| <b>Voce: A05/5 VISITE VIAGGIE PROGRAMMI DISTUDIO ALL'ESTERO</b> | <b>Importo previsione</b> |
| <b>Descrizione voce Spesa</b>                                   | <b>Importo nel prog.</b>  |
| 03 ACQUISTO DI SERVIZI E UTILIZZO BENI DA TERZI                 | 1.189,00                  |
| 06 IMPOSTE E TASSE  | 103,52                    |
| TOTALE  | <b>1.292,52</b>           |

|                                      |                           |
|--------------------------------------|---------------------------|
| <b>Voce: A06/2 Attività per PNSD</b> | <b>Importo previsione</b> |
| <b>Descrizione voce entrata</b>      | <b>Importo nel prog.</b>  |
|                                      | 0,00                      |

|                                      |                           |
|--------------------------------------|---------------------------|
| <b>Voce: A06/2 Attività per PNSD</b> | <b>Importo previsione</b> |
| <b>Descrizione voce Spesa</b>        | <b>Importo nel prog.</b>  |
|                                      | 0,00                      |

|   |                           |
|---|---------------------------|
| <b>Voce: A06/6 Attività di orientamento</b> | <b>Importo previsione</b> |
| <b>Descrizione voce entrata</b>             | <b>Importo nel prog.</b>  |
| 01.02 - VINCOLATO                           | 1.463,42                  |

|   |                           |
|---|---------------------------|
| <b>Voce: A06/6 Attività di orientamento</b>     | <b>Importo previsione</b> |
| <b>Descrizione voce Spesa</b>                   | <b>Importo nel prog.</b>  |
| 02 ACQUISTO BENI DI CONSUMO                     | 500,00                    |
| 03 ACQUISTO DI SERVIZI E UTILIZZO BENI DA TERZI | 963,42                    |
| TOTALE  | <b>1.463,42</b>           |

|   |                           |
|---|---------------------------|
| <b>Voce: P01/3 PON 13.1.2A-FESRPON-CL-2021-23 Digital board: trasformazione digitale nella didattica e nell'organiz</b> | <b>Importo previsione</b> |
| <b>Descrizione voce entrata</b>   | <b>Importo nel prog.</b>  |
| 01.02 - VINCOLATO   | 179,35                    |

|  |                           |
|--|---------------------------|
| <b>Voce: P01/3 PON 13.1.2A-FESRPON-CL-2021-23 Digital board: trasformazione digitale nella didattica e nell'organizzazione</b> | <b>Importo previsione</b> |
| <b>Descrizione voce Spesa</b>  | <b>Importo nel prog.</b>  |
| 03 ACQUISTO DI SERVIZI E UTILIZZO BENI DA TERZI  | 145,00                    |
| 06 IMPOSTE E TASSE   | 34,35                     |

|        |               |
|--------|---------------|
| TOTALE | <b>179,35</b> |
|--------|---------------|

|  |                           |
|--|---------------------------|
| <b>Voce: P01/4 PNSD Spazi e strumenti digitali per le Stem</b> | <b>Importo previsione</b> |
| <b>Descrizione voce entrata</b>                                | <b>Importo nel prog.</b>  |
|  | 0,00                      |

|  |                           |
|--|---------------------------|
| <b>Voce: P01/4 PNSD Spazi e strumenti digitali per le Stem</b> | <b>Importo previsione</b> |
| <b>Descrizione voce Spesa</b>                                  | <b>Importo nel prog.</b>  |
|  | 0,00                      |

|   |                           |
|---|---------------------------|
| <b>Voce: P01/5 PONFESR 13.1.3A-FESRPN-CL-2022-67 - Edugreen: laboratori di sostenibilità per il primo ciclo</b> | <b>Importo previsione</b> |
| <b>Descrizione voce entrata</b>   | <b>Importo nel prog.</b>  |
| 01.02 - VINCOLATO   | 750,00                    |

|   |                           |
|---|---------------------------|
| <b>Voce: P01/5 PONFESR 13.1.3A-FESRPN-CL-2022-67 - Edugreen: laboratori di sostenibilità per il primo ciclo</b> | <b>Importo previsione</b> |
| <b>Descrizione voce Spesa</b>   | <b>Importo nel prog.</b>  |
| 01 SPESE PERSONALE  | 250,00                    |
| 03 ACQUISTO DI SERVIZI E UTILIZZO BENI DA TERZI   | 307,00                    |
| 04 ACQUISTO DI BENI D'INVESTIMENTO  | 100,00                    |
| 06 IMPOSTE E TASSE  | 93,00                     |
| TOTALE  | <b>750,00</b>             |

|  |                           |
|--|---------------------------|
| <b>Voce: P02/1 Progetto integrazione H</b> | <b>Importo previsione</b> |
| <b>Descrizione voce entrata</b>            | <b>Importo nel prog.</b>  |
| 01.02 - VINCOLATO                          | 10.103,36                 |

|   |                           |
|---|---------------------------|
| <b>Voce: P02/1 Progetto integrazione H</b>      | <b>Importo previsione</b> |
| <b>Descrizione voce Spesa</b>                   | <b>Importo nel prog.</b>  |
| 02 ACQUISTO BENI DI CONSUMO                     | 1.900,00                  |
| 03 ACQUISTO DI SERVIZI E UTILIZZO BENI DA TERZI | 7.800,00                  |
| 06 IMPOSTE E TASSE                              | 403,36                    |
| TOTALE  | <b>10.103,36</b>          |

|  |                           |
|--|---------------------------|
| <b>Voce: P02/10 PON-FSE-CL-10-2-1A-2019-41-COMPETENZE DI BASE SEC.ED. INFANZIA</b> | <b>Importo previsione</b> |
| <b>Descrizione voce entrata</b>  | <b>Importo nel prog.</b>  |
| 01.02 - VINCOLATO  | 564,08                    |

|  |                           |
|--|---------------------------|
| <b>Voce: P02/10 PON-FSE-CL-10-2-1A-2019-41-COMPETENZE DI BASE SEC.ED. INFANZIA</b> | <b>Importo previsione</b> |
| <b>Descrizione voce Spese</b>  | <b>Importo nel prog.</b>  |
| 03 ACQUISTO DI SERVIZI E UTILIZZO BENI DA TERZI                                    | 460,00                    |
| 06 IMPOSTE E TASSE   | 104,08                    |
| <b>TOTALE</b>  | <b>564,08</b>             |

|   |                           |
|---|---------------------------|
| <b>Voce: P02/11 PONFSE-CL-10-2-2A-2019-84-COMPETENZE DI BASE SEC.ED. PRIMARIA</b> | <b>Importo previsione</b> |
| <b>Descrizione voce entrata</b>   | <b>Importo nel prog.</b>  |
| 01.02 - VINCOLATO   | 1.113,37                  |

|   |                           |
|---|---------------------------|
| <b>Voce: P02/11 PONFSE-CL-10-2-2A-2019-84-COMPETENZE DI BASE SEC.ED. PRIMARIA</b> | <b>Importo previsione</b> |
| <b>Descrizione voce Spesa</b>   | <b>Importo nel prog.</b>  |
| 03 ACQUISTO DI SERVIZI E UTILIZZO BENI DA TERZI                                   | 900,00                    |
| 06 IMPOSTE E TASSE  | 213,37                    |
| <b>TOTALE</b>   | <b>1.113,37</b>           |

|   |                           |
|---|---------------------------|
| <b>Voce: P02/12 PORFESR-10.1.1-2019-33 "Fare scuola fuori dalle aule"</b> | <b>Importo previsione</b> |
| <b>Descrizione voce entrata</b>   | <b>Importo nel prog.</b>  |
| 01.02 - VINCOLATO   | 11.889,62                 |

|   |                           |
|---|---------------------------|
| <b>Voce: P02/12 PORFESR-10.1.1-2019-33 "Fare scuola fuori dalle aule"</b> | <b>Importo previsione</b> |
| <b>Descrizione voce Spesa</b>   | <b>Importo nel prog.</b>  |
| 01 SPESE PERSONALE  | 10,98                     |
| 03 ACQUISTO DI SERVIZI E UTILIZZO BENI DA TERZI                           | 11.878,64                 |
| <b>TOTALE</b>   | <b>11.889,62</b>          |

|  |                           |
|--|---------------------------|
| <b>Voce: P02/13 PONFSE-10.1.1A-2019-173 "INCLUSIONE SOCIALE E LOTTA AL DISAGIO" SECONDA EDIZIONE</b> | <b>Importo previsione</b> |
|--|---------------------------|

| Descrizione voce entrata | Importo nel prog. |
|--------------------------|-------------------|
| 01.02 - VINCOLATO        | 3.094,39          |

| Voce: P02/13 PONFSE-10.1.1A-2019-173 "INCLUSIONE SOCIALE E LOTTA AL DISAGIO" SECONDA EDIZIONE | Importo previsione |
|---|--------------------|
| Descrizione voce Spese  | Importo nel prog.  |
| 01 SPESE PERSONALE  | 1.000,00           |
| 02 ACQUISTO BENI DI CONSUMO   | 890,00             |
| 03 ACQUISTO DI SERVIZI E UTILIZZO BENI DA TERZI   | 820,00             |
| 06 IMPOSTE E TASSE  | 384,39             |
| TOTALE  | <b>3.094,39</b>    |

| Voce: P02/15 PONFSE-CL-10.1.1A-2021-100-Apprendimento e socialità-Inclusione | Importo previsione |
|--|--------------------|
| Descrizione voce entrata   | Importo nel prog.  |
| 01.02 - VINCOLATO  | 1.876,97           |

| Voce: P02/15 PONFSE-CL-10.1.1A-2021-100-Apprendimento e socialità-Inclusione | Importo previsione |
|--|--------------------|
| Descrizione voce Spese   | Importo nel prog.  |
| 01 SPESE PERSONALE   | 1.000,00           |
| 03 ACQUISTO DI SERVIZI E UTILIZZO BENI DA TERZI                              | 718,00             |
| 06 IMPOSTE E TASSE   | 158,97             |
| TOTALE   | <b>1.876,97</b>    |

| Voce: P02/16 PONFSE-CL-10.2.2A-2021-108-Apprendimento e socialità-Competenze di base | Importo previsione |
|--|--------------------|
| Descrizione voce entrata   | Importo nel prog.  |
| 01.02 - VINCOLATO  | 2.411,76           |

| Voce: P02/16 PONFSE-CL-10.2.2A-2021-108-Apprendimento e socialità-Competenze di base | Importo previsione |
|--|--------------------|
| Descrizione voce Spese   | Importo nel prog.  |
| 02 ACQUISTO BENI DI CONSUMO  | 820,00             |
| 03 ACQUISTO DI SERVIZI E UTILIZZO BENI DA TERZI                                      | 1.155,00           |
| 06 IMPOSTE E TASSE   | 436,76             |
| TOTALE   | <b>2.411,76</b>    |

| Voce: P02/17 Progetti di Socialità, Apprendimenti e Accoglienza 10.1.1A FDRPOC-CL-2022-165 | Importo previsione |
|--|--------------------|
|--|--------------------|



|                                 |                          |
|---------------------------------|--------------------------|
|                                 |                          |
| <b>Descrizione voce entrata</b> | <b>Importo nel prog.</b> |
| 01.02 - VINCOLATO               | 226,79                   |

|   |                           |
|---|---------------------------|
| <b>Voce: P02/17 Progetti di Socialità, Apprendimenti e Accoglienza 10.1.1A FDRPOC-CL-2022-165</b> | <b>Importo previsione</b> |
| <b>Descrizione voce Spese</b>   | <b>Importo nel prog.</b>  |
| 01 SPESE PERSONALE  | 226,79                    |

|   |                           |
|---|---------------------------|
| <b>Voce: P02/18 Progetti di Socialità, Apprendimenti e Accoglienza 10.2.2A FDRPOC-CL-2022-198</b> | <b>Importo previsione</b> |
| <b>Descrizione voce entrata</b>   | <b>Importo nel prog.</b>  |
| 01.02 - VINCOLATO   | 109,34                    |

|   |                           |
|---|---------------------------|
| <b>Voce: P02/18 Progetti di Socialità, Apprendimenti e Accoglienza 10.2.2A FDRPOC-CL-2022-198</b> | <b>Importo previsione</b> |
| <b>Descrizione voce Spese</b>   | <b>Importo nel prog.</b>  |
| 02 ACQUISTO BENI DI CONSUMO   | 89,00                     |
| 06 IMPOSTE E TASSE  | 20,34                     |
| TOTALE  | <b>109,34</b>             |

|   |                           |
|---|---------------------------|
| <b>Voce: P02/5 Pon FSE-10.2.5.A-CL -2018-164 Potenziamento Educazione al Patrimonio Culturale</b> | <b>Importo previsione</b> |
| <b>Descrizione voce Entrata</b>   | <b>Importo nel prog.</b>  |
| 01.02 - VINCOLATO   | 80,85                     |

|   |                           |
|---|---------------------------|
| <b>Voce: P02/5 Pon FSE-10.2.5.A-CL -2018-164 Potenziamento Educazione al Patrimonio Culturale</b> | <b>Importo previsione</b> |
| <b>Descrizione voce Spese</b>   | <b>Importo nel prog.</b>  |
| 02 ACQUISTO BENI DI CONSUMO   | 66,00                     |
| 06 IMPOSTE E TASSE  | 14,85                     |
| TOTALE  | <b>80,85</b>              |

|   |                           |
|---|---------------------------|
| <b>Voce: P02/9 PROGETTO DI ISTITUTO</b> | <b>Importo previsione</b> |
| <b>Descrizione voce entrata</b>         | <b>Importo nel prog.</b>  |

|                   |          |
|-------------------|----------|
| 01.02 - VINCOLATO | 2.000,00 |
|-------------------|----------|

|   |                           |
|---|---------------------------|
| <b>Voce: P02/9 PROGETTO DI ISTITUTO</b> | <b>Importo previsione</b> |
| <b>Descrizione voce Spesa</b>           | <b>Importo nel prog.</b>  |
| 01 SPESE PERSONALE                      | 1.500,00                  |
| 02 ACQUISTO BENI DI CONSUMO             | 409,00                    |
| 06 IMPOSTE E TASSE                      | 91,00                     |
| TOTALE                                  | <b>2.000,00</b>           |

|   |                           |
|---|---------------------------|
| <b>Voce: P04/1 FORMAZIONE DOCENTI E ATA</b> | <b>Importo previsione</b> |
| <b>Descrizione voce entrata</b>             | <b>Importo nel prog.</b>  |
| 01.02 - VINCOLATO                           | 0,00                      |

|   |                           |
|---|---------------------------|
| <b>Voce: P04/1 FORMAZIONE DOCENTI E ATA</b> | <b>Importo previsione</b> |
| <b>Descrizione voce Spese</b>               | <b>Importo nel prog.</b>  |
|   | 0,00                      |

|   |                           |
|---|---------------------------|
| <b>Voce: P04/2 FORMAZIONE E SICUREZZA</b> | <b>Importo previsione</b> |
| <b>Descrizione voce entrata</b>           | <b>Importo nel prog.</b>  |
| 01.02 - VINCOLATO                         | 1.356,68                  |

|   |                           |
|---|---------------------------|
| <b>Voce: P04/2 FORMAZIONE E SICUREZZA</b>       | <b>Importo previsione</b> |
| <b>Descrizione voce Spese</b>                   | <b>Importo nel prog.</b>  |
| 03 ACQUISTO DI SERVIZI E UTILIZZO BENI DA TERZI | 1.356,68                  |
| TOTALE  | <b>1.356,68</b>           |

|                                    |                           |
|------------------------------------|---------------------------|
| <b>Voce: R 98 FONDO DI RISERVA</b> | <b>Importo previsione</b> |
| <b>Descrizione voce entrata</b>    | <b>Importo nel prog.</b>  |

|                            |        |
|----------------------------|--------|
| 03.01 FUNZIONAMENTO AMM.VO | 404,35 |
|----------------------------|--------|

| <b>Voce: R 98 FONDO DI RISERVA</b> | <b>Importo previsione</b> |
|------------------------------------|---------------------------|
| <b>Descrizione voce Spese</b>      | <b>Importo nel prog.</b>  |
| 98 FONDO DI RISERVA                | 404,35                    |
| <b>TOTALE</b>                      | <b>404,35</b>             |

Il fondo di riserva pari ad Euro 404,35 è stato determinato tenendo conto del limite massimo (10%) previsto dall'art. 8 comma 1 del D.I. n. 129 /2018 dell'importo della dotazione ordinaria iscritta nell'aggregato 03 voce 01 delle entrate del presente programma annuale.

Tali risorse saranno impegnate esclusivamente per aumentare gli stanziamenti la cui entità si dimostri insufficiente e nel limite del 10% dell'ammontare complessivo del progetto/attività come previsto dall'art. 11 comma 3 del D.I. 129/2018.

La voce "Z" Disponibilità finanziaria da programma pari a Euro 189.542,32 rappresenta la differenza fra il totale delle entrate e quello delle uscite; vi confluiscono, pertanto, le voci di finanziamento che, allo stato attuale, non risultano essere indirizzate verso alcuna attività o progetto, così distinte:

| <b>Descrizione</b>   | <b>Importo</b>    |
|--|-------------------|
| Voce: 01.02 VINCOLATO  | 186.106,94        |
| Voce: 01.02 VINCOLATO FINANZIAMENTO REGIONALE DIDATTICA DISTANZA | 2.788,21          |
| <b>TOTALE VINCOLATO</b>  | <b>188.895,15</b> |
| Voce: 01.01 NON VINCOLATO INTEGRAZIONE FUNZ. AMM.VO 2023         | 404,35            |
| Voce: 01.01 NON VINCOLATO FINANZIAMENTO PER SOFFERENZE           | 192,82            |
| Voce: 01.01 NON VINCOLATO CONTRIBUTO DISTRIBUTORI AUTOMATICI     | 50,00             |
| <b>TOTALE NON VINCOLATO</b>                                      | <b>647,17</b>     |

Questa somma è il finanziamento da parte del Ministero per il pagamento del personale esterno che effettuava le pulizie della scuola (ex Isu), considerato che non ha più motivo di essere vista l'assenza di detto personale, la stessa dovrà essere restituita al MIUR.

## **CONCLUSIONI**

La previsione iniziale è stata completamente distribuita, rimane soltanto la somma inserita nello Z01 da restituire al MIUR.

Le somme non previste perché ancora non comunicate, saranno oggetto di relativa variazione di bilancio.

Alla luce di quanto su esposto, la Giunta Esecutiva invia il programma Annuale per l'esercizio finanziario 2024 ai Revisori dei Conti affinché possono esprimere il proprio parere ed al Consiglio di Istituto per la relativa delibera di approvazione.

**PROGRAMMA ANNUALE DELLE SPESE**  
**Esercizio finanziario 2024**

|     |  |   |        |
|-----|--|---|--------|
| A01 | AMMINISTRAZIONE GENERALE E DECORO DELLA SCUOLA | € | 234,99 |
|-----|--|---|--------|

|     |  |          |                   |
|-----|--|----------|-------------------|
| A02 | FUNZIONAMENTO AMMINISTRATIVO                             | €        | 55.388,31         |
| A03 | DIDATTICA  | €        | 87.613,53         |
| A04 | ALTERNANZA SCUOLA - LAVORO                               | €        | 0,00              |
| A05 | VISITE, VIAGGI E PROGRAMMI DI STUDIO                     | €        | 1.292,52          |
| A06 | ATTIVITA' DI ORIENTAMENTO                                | €        | 1.463,42          |
| P01 | PROGETTI IN AMBITO SCIENTIFICO, TECNICO. E PROFESSIONALE | €        | 929,35            |
| P02 | PROGETTI IN AMBITO UMANISTICO E SOCIALE                  | €        | 33.470,53         |
| P03 | PROGETTI CERTIFICAZIONI E CORSI PROFESSIONALI            | €        | 0,00              |
| P04 | PROGETTI PER FORMAZIONE/AGG. PERSONALE                   | €        | 1.356,68          |
| P05 | PROGETTI PER GARE E CONCORSI                             | €        | 0,00              |
|     | FONDO DI RISERVA   | €        | 404,35            |
|     | DISPONIBILITA' DA PROGRAMMARE                            | €        | 189.542,32        |
|     | <b>TOTALE</b>  | <b>€</b> | <b>371.969,00</b> |

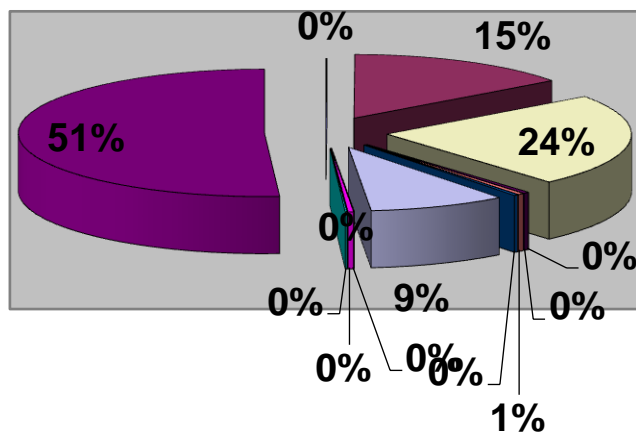

- A01
- A02
- A03
- A04
- A05
- A06
- P01
- P02
- P03
- P04
- P05
- Fondo riserva
- Disp. Da programmare